

後面パネルが前面に
回り込みます。

ファスナーは露出ファスナーです。
文字などが切れたくない場合は
ファスナー部分を選けてデザインしてください。

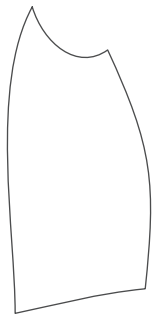

【右脇展開図】

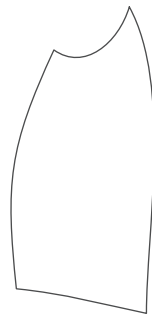
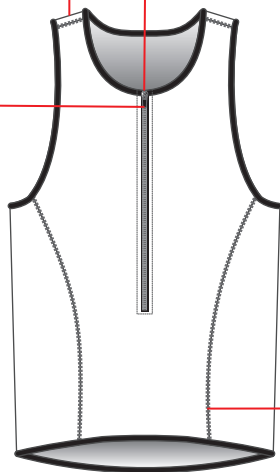

【左脇展開図】

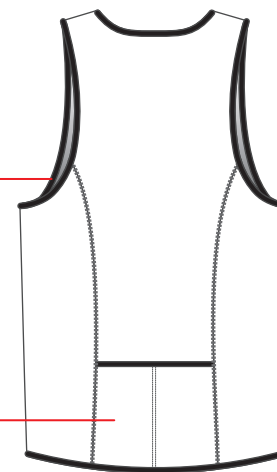

ファスナーの後にフラップが装備されます。
1色のみ設定してください



←こちらの□に色を指定してください
(ロゴや模様などデザインは施せません)

ファスナーの色を
お選びください

にチェックを入れてください

黒 白

糸の色を
お選びください

このアイテムは
外側スッチが標準となります。
糸の色を下の一覧より1色お選びください。

<input type="checkbox"/> 白 (WH)	<input type="checkbox"/> 紺 (NV)	<input type="checkbox"/> 赤 (RD)
<input type="checkbox"/> 黒 (BK)	<input type="checkbox"/> 青 (BL)	<input type="checkbox"/> ピンク (PK)
<input type="checkbox"/> ライトブルー (LG)	<input type="checkbox"/> 水色 (LB)	<input type="checkbox"/> 黄色 (YE)
<input type="checkbox"/> グリーン (DG)	<input type="checkbox"/> 緑 (GR)	<input type="checkbox"/> オレンジ (NY)

襟、袖、裾縁の色を
お選びください

にチェックを入れてください

黒 白

このアイテムは
ポケット有が標準となります

ポケット無しをご希望の場合は
にチェックを入れてください

ポケット無



縫製ラインを跨ぐデザインは
スレが生じる可能性があります

- デザインデータは、Adobe®Illustrator®の.ai形式で作成して下さい。
- Illustrator内のライブペイント機能のご使用はご遠慮ください。
- IllustratorCS5.1以上で制作する場合、CS5.1にバージョンダウンをして保存して下さい。
- 文字はアウトライン化し、色表現は、CMYKで指定ください。
- テンプレート上でのデザインはイメージ画としてお考え下さい。
設計図面ではありませんので、各部の比率など実際の製品とは多少異なります。
- 企業やお店のロゴのデザインを使用する場合は、必ず了承を得てください。
- 基本的に企業ロゴ等はaiデータで入稿をお願いします。
- aiデータ以外の画像を使用する場合、原寸の解像度で300dpi以上が必要です。