

【右袖展開図】

襟のデザインの位置と向きについて

【左袖展開図】

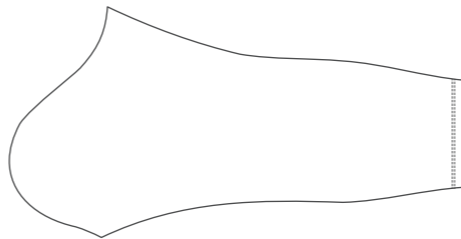
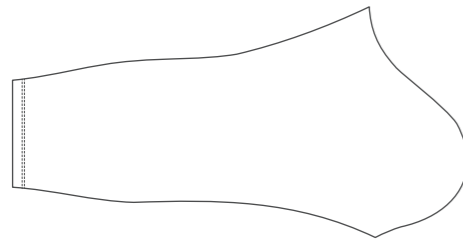

【右脇展開図】

【左脇展開図】

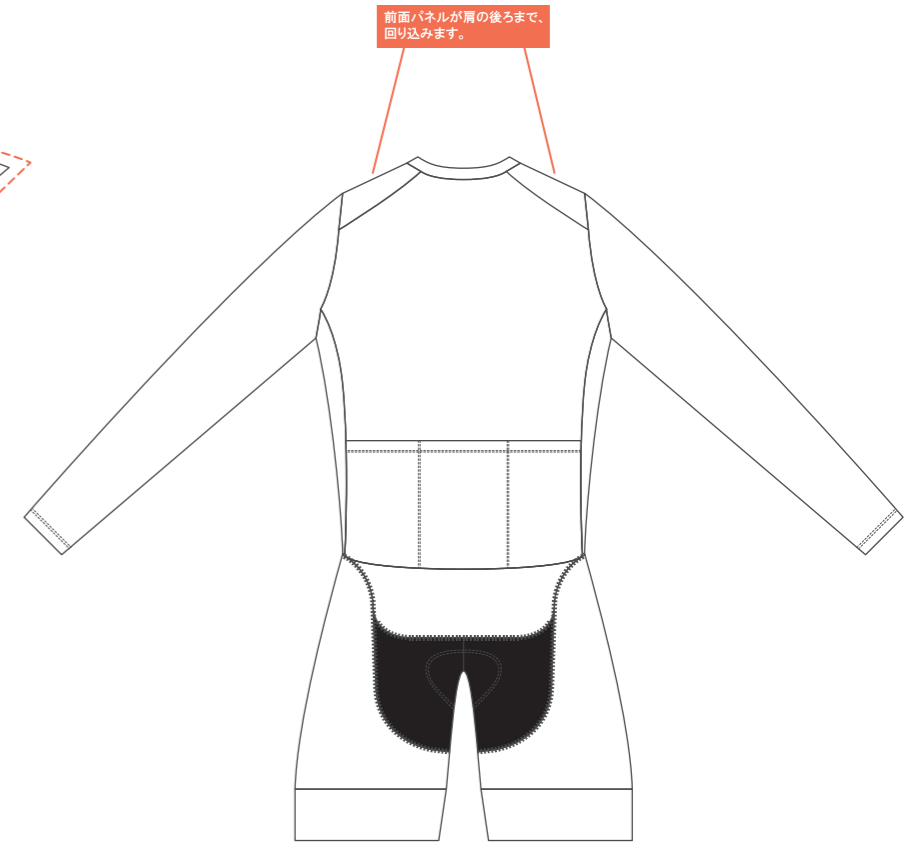
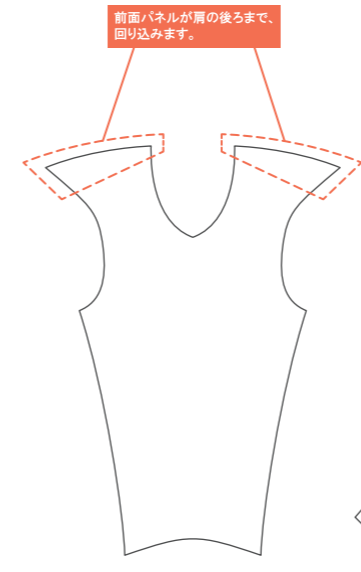
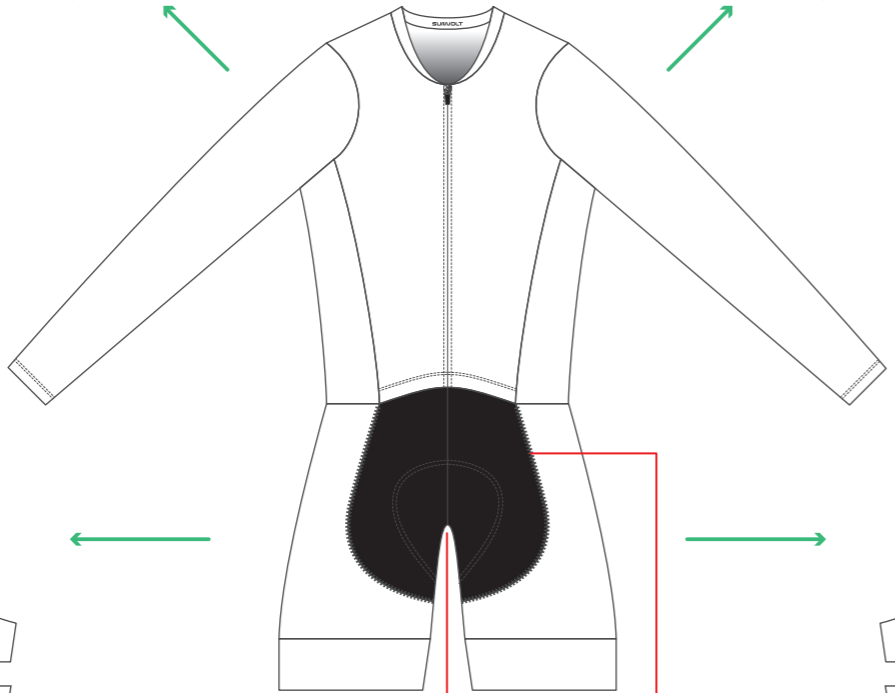
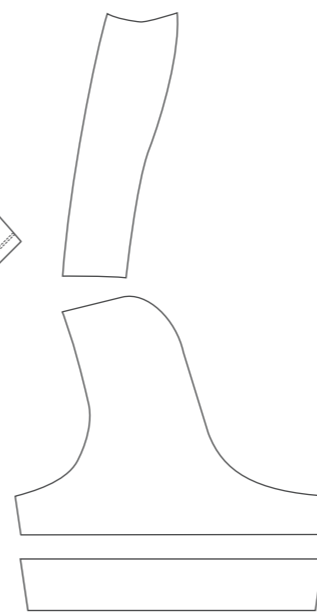
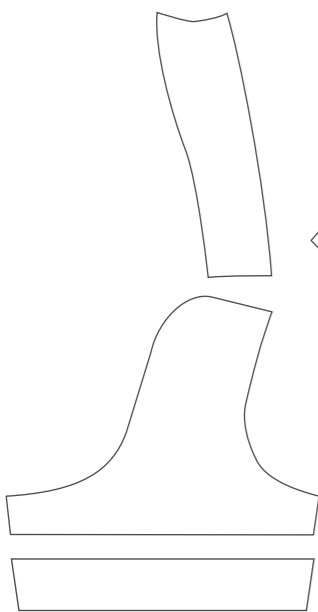

【前面展開図】

←後 【右側展開図】 前→

←前 【左側展開図】 後→

ファスナーの色をお選びください

にチェックを入れてください

黒 白

内股部分の生地をお選びください

内股の先染め生地はデザインが施せません。基本の色は黒ですが、紺・赤・青の先染め生地も選びいただけます。その他の色をご希望の場合は、白地のプリント生地へ印刷になります。

基本色	オプション【価格は商品ページをご確認ください】	
<input type="checkbox"/> 黒：染生地(BK)	<input type="checkbox"/> 赤：染生地(RD)	<input type="checkbox"/> その他カラープリント生地
<input type="checkbox"/> 青：染生地(BL)	<input type="checkbox"/> 紺：染生地(NV)	

糸の色をお選びください

このワンピースのパンツ部分は、外側ステッチが標準となります。糸の色を下の一覧より1色お選びください。

<input type="checkbox"/> 白 (WH)	<input type="checkbox"/> 紺 (NV)	<input type="checkbox"/> 赤 (RD)
<input type="checkbox"/> 黒 (BK)	<input type="checkbox"/> 青 (BL)	<input type="checkbox"/> ピンク (PK)
<input type="checkbox"/> ライトグレー (LG)	<input type="checkbox"/> 水色 (LB)	<input type="checkbox"/> 黄色 (YE)
<input type="checkbox"/> グレー (DG)	<input type="checkbox"/> 緑 (GR)	<input type="checkbox"/> ネイビー (NY)

パッドをお選びください

にチェックを入れてください

プレミアムパッド
 レディースプレミアムパッド



- デザインデータは、Adobe® Illustrator® の.ai形式で制作して下さい。
- Illustrator内のライブポイント機能のご使用はご遠慮ください。
- IllustratorCS5.1以上で制作する場合、CS5.1にバージョンダウンをして保存して下さい。
- 文字はアウトライン化し、色表現は、CMYKで指定ください。
- テンプレート上でのデザインはイメージ画としてお考え下さい。設計画面ではありませんので、各部の比率など実際の製品とは多少異なります。
- 企業やお店のロゴのデザインを使用する場合、必ず了承を得てください。
- 基本的に企業ロゴ等はaiデータで入稿お願いします。
- aiデータ以外の画像を使用する場合、原寸の解像度で300dpi以上が必要です。