

襟のデザインの位置と向きについて

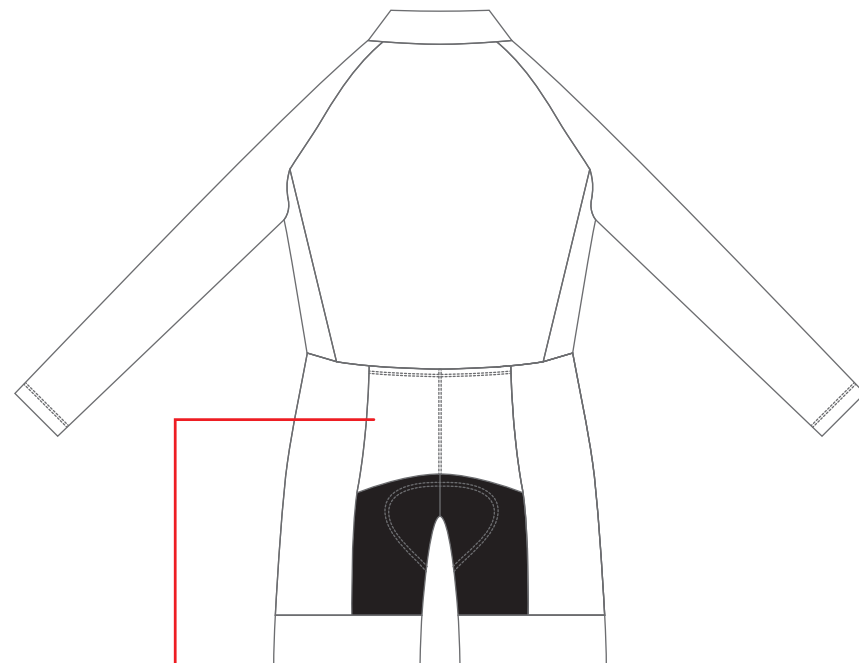
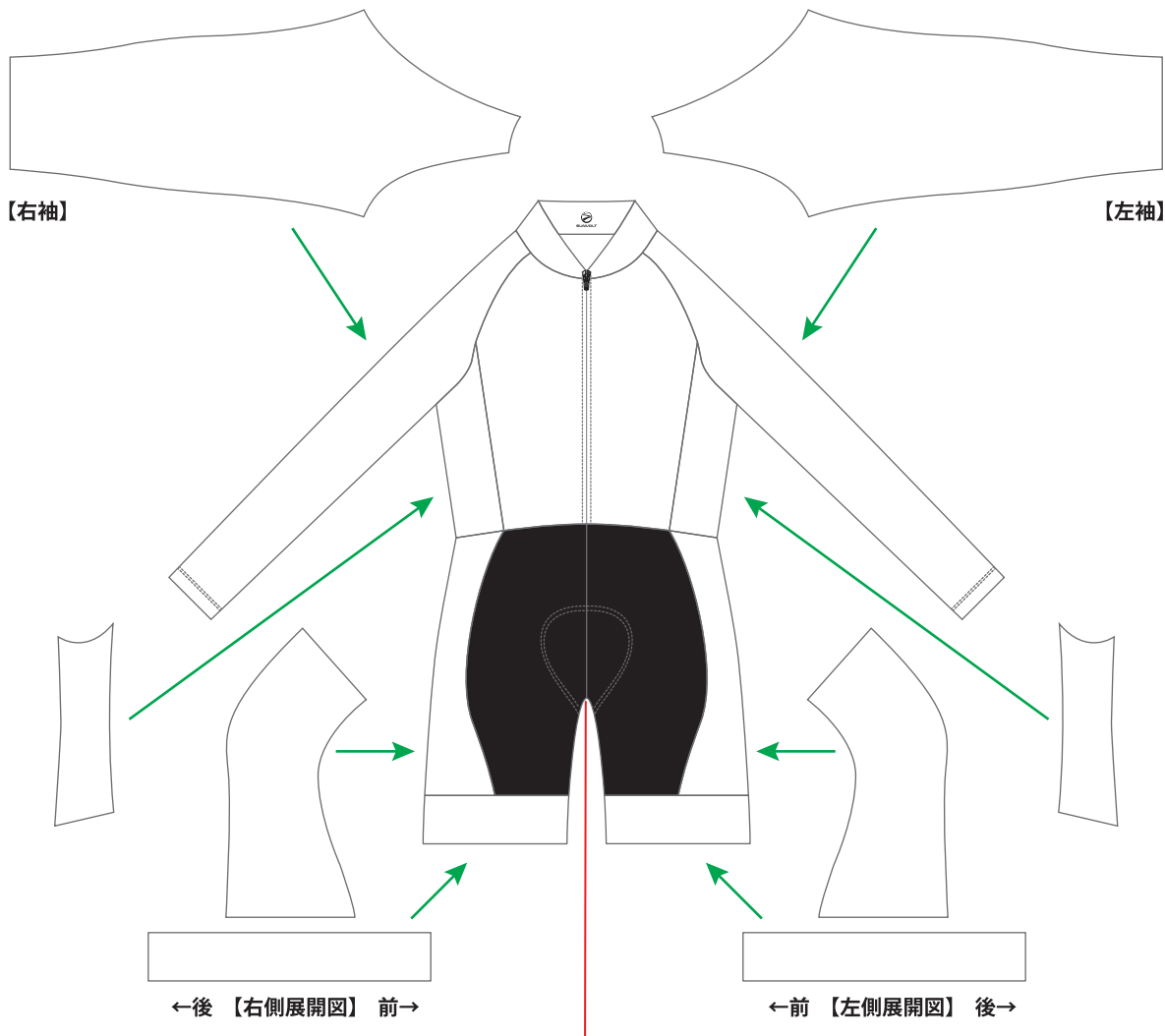

**ファスナーの色をお選びください**

にチェックを入れてください

黒  白

**内股部分の生地をお選びください**

内股の先染め生地はデザインが施せません。基本的色は黒ですが、紺・赤・青の先染め生地も選べいただけます。その他の色をご希望の場合は、白地のプリント生地へ印刷になります。

基本色	オプション【価格は商品ページをご確認ください】	
<input type="checkbox"/> 黒：染生地(BK)	<input type="checkbox"/> 紺：染生地(NV)	<input type="checkbox"/> その他カラー プリント生地
	<input type="checkbox"/> 青：染生地(BL)	

**パッドをお選びください**

パッドは選べません。

アドバンスドパッド  
 レディースアドバンスドパッド  
 プレミアムパッド +オプション価格  
 レディースプレミアムパッド +オプション価格

オプション価格は商品ページをご確認ください

**バックポケットの有無をお選びください**

にチェックを入れてください

無  有



- デザインデータは、Adobe® Illustrator® の.ai形式で制作して下さい。
- Illustrator内のライブペイント機能のご使用はご遠慮ください。
- IllustratorCS5.1以上で制作する場合、CS5.1にバージョンダウンをして保存して下さい。
- 文字はアウトライン化し、色表現は、CMYKで指定ください。
- テンプレート上でのデザインはイメージ画としてお考え下さい。設計段階ではありませんので、各部の比率など実際の製品とは多少異なります。
- 企業やお店のロゴのデザインを使用する場合、必ず了承を得てください。
- 基本的に企業ロゴ等はaiデータで入稿をお願いします。
- aiデータ以外の画像を使用する場合、原寸の解像度で300dpi以上必要です。