

襟のデザインの位置と向きについて

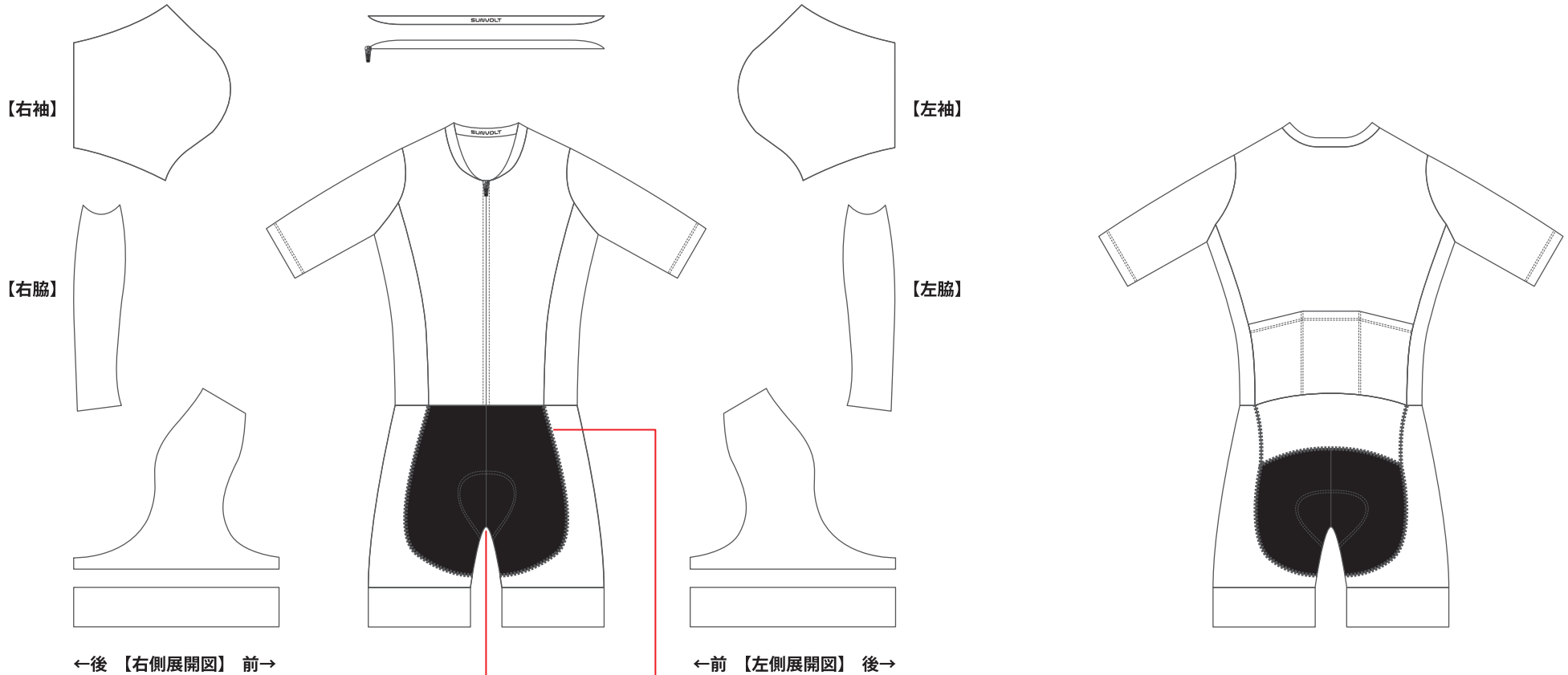

ファスナーの色をお選びください

にチェックを入れてください

- 黒 白

内股部分の生地をお選びください

内股の先染め生地はデザインが施せません。基本の色は黒ですが、紺・赤・青の先染め生地もお選びいただけます。その他の色をご希望の場合は、白地のプリント生地へ印刷になります。

- | | | |
|---------------------------------------------------------|---------------------------------------------------------|---------------------------------------------------------------|
| <input type="checkbox"/> 黒: 染生地(BK)
1番あたり+1,100円(税込) | <input type="checkbox"/> 赤: 染生地(RD)
1番あたり+1,100円(税込) | <input type="checkbox"/> その他カラー
プリント生地
1番あたり+1,100円(税込) |
| <input type="checkbox"/> 紺: 染生地(NV)
1番あたり+1,100円(税込) | <input type="checkbox"/> 青: 染生地(BL)
1番あたり+1,100円(税込) | |

糸の色をお選びください

このワンピースのパンツ部分は、外側ステッチが標準となります。糸の色を下の一覧より1色お選びください。

- | | | |
|--------------------------------------|----------------------------------|--------------------------------------|
| <input type="checkbox"/> 白 (WH) | <input type="checkbox"/> 紺 (NV) | <input type="checkbox"/> 赤 (RD) |
| <input type="checkbox"/> 黒 (BK) | <input type="checkbox"/> 青 (BL) | <input type="checkbox"/> ピンク (PK) |
| <input type="checkbox"/> ライトグレー (LG) | <input type="checkbox"/> 水色 (LB) | <input type="checkbox"/> 黄色 (YE) |
| <input type="checkbox"/> ダークグレー (DG) | <input type="checkbox"/> 緑 (GR) | <input type="checkbox"/> スカイブルー (NY) |

パッドをお選びください

パッドは混在可能です。

- レディースアドバンスパッド
 レディースプレミアムパッド + オプション価格
オプション価格は商品ページをご確認ください



縫製ラインを跨ぐデザインはスレが生じる可能性があります

- デザインデータは、Adobe® Illustrator® の.ai形式で制作して下さい。
- Illustrator内のライブイベント機能のご使用はご遠慮ください。
- IllustratorCS5.1以上で制作する場合、CS5.1にバージョンダウンをして保存して下さい。
- 文字はアウトライン化し、色表現は、CMYKで指定ください。
- テンプレート上でのデザインはイメージ画として考え下さい。設計図面ではありませんので、各部の比率など実際の製品とは多少異なります。
- 企業やお店のロゴのデザインを使用する場合、必ず了承を得てください。
- 基本的に企業ロゴ等はaiデータで入稿お願いします。
- aiデータ以外の画像を使用する場合、原寸の解像度で300dpi以上が必要です。