

【右脚】

【左脚】

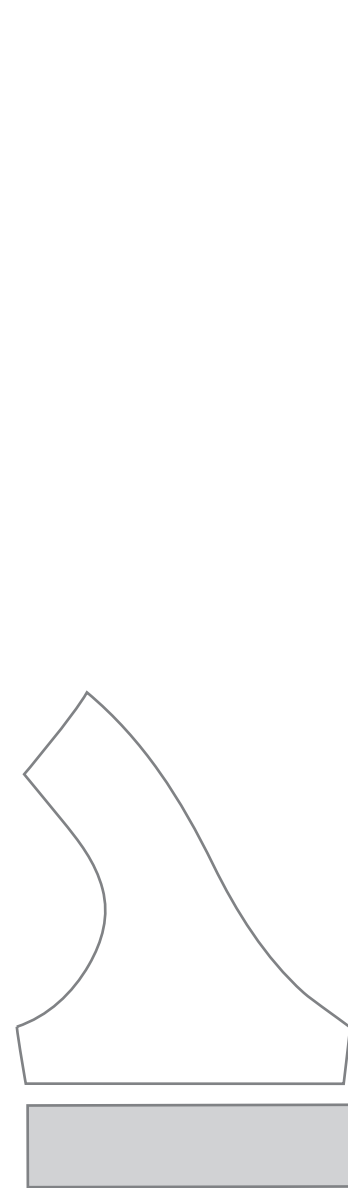

(前)

【左側】

(後)

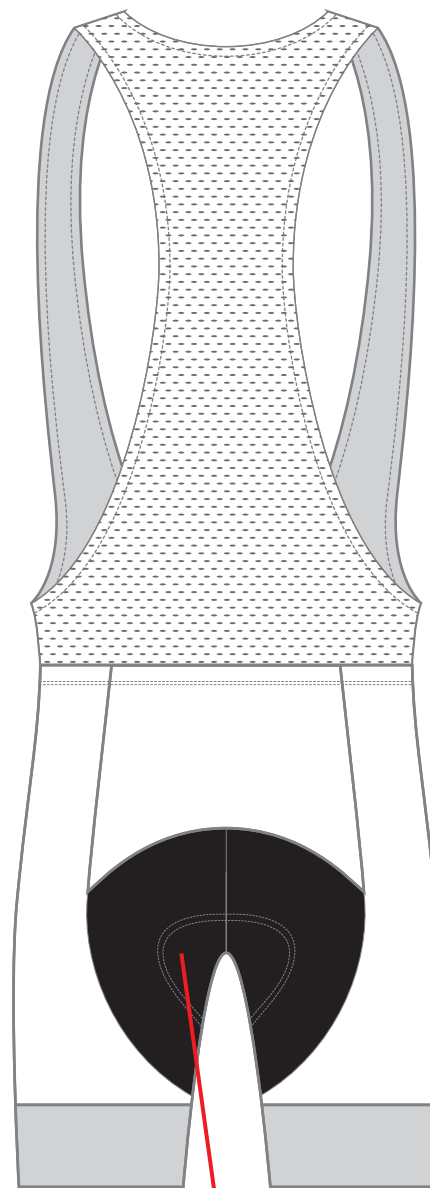

【左脚】

【右脚】

(後)

【右側】

(前)

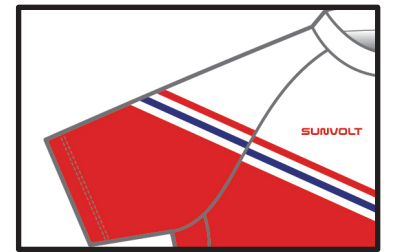

縫製ラインを跨ぐデザインはズレが生じる可能性があります

外側パンツステッチ

有:1着あたり  
+500円(税抜)

有・無

ご希望の場合は、1色お選びください

<input type="checkbox"/> 紺(NV)	<input type="checkbox"/> 青(BL)	<input type="checkbox"/> 水色(LB)	<input type="checkbox"/> 黄緑(LG)
<input type="checkbox"/> オレンジ(O)	<input type="checkbox"/> ピンク(PK)	<input type="checkbox"/> 黄色(YE)	<input type="checkbox"/> 赤(RD)
<input type="checkbox"/> 白(WH)	<input type="checkbox"/> グレー(GR)		

肩紐の色選択

どちらかお選びいただき  
にチェックを入れて下さい

白 黒

オプションの選択

にチェックを入れて下さい

裾止め

有・無

パッドの選択

どちらかお選びいただき  
にチェックを入れて下さい

レーシングパッド

プレミアムパッド

内股の黒い部分にはデザインを施すことができません。  
内股色を下記7色よりお選びください

内股の色を1つお選びください

黒(BK) 紺(NV) 青(BL) グレー(GR)  
茶(BR) 赤(RD) ピンク(PK)

○デザインデータは、Adobe® Illustrator®の.ai形式で制作して下さい。尚、Illustrator内のライブペイント機能のご使用はご遠慮ください。

○IllustratorCS5.1以上で制作する場合、CS5.1にバージョンダウンをして保存して下さい。

○文字はアウトライン化し、色表現は、CMYKカラーで指定ください。

○テンプレート上でのデザインはイメージ画としてお考え下さい。設計図面ではありませんので、各部の比率など実際の製品とは多少異なります。

○企業やお店のロゴのデザインを使用する場合、必ず了承を得てください。

○基本的に企業ロゴ等はaiデータで入稿をお願いします。

○aiデータ以外の画像を使用する場合、原寸の解像度で300dpi以上必要です。